

SCHNITT A

FUNDAMENTE NACH  
STATISCHEN ANFORDERUNGEN

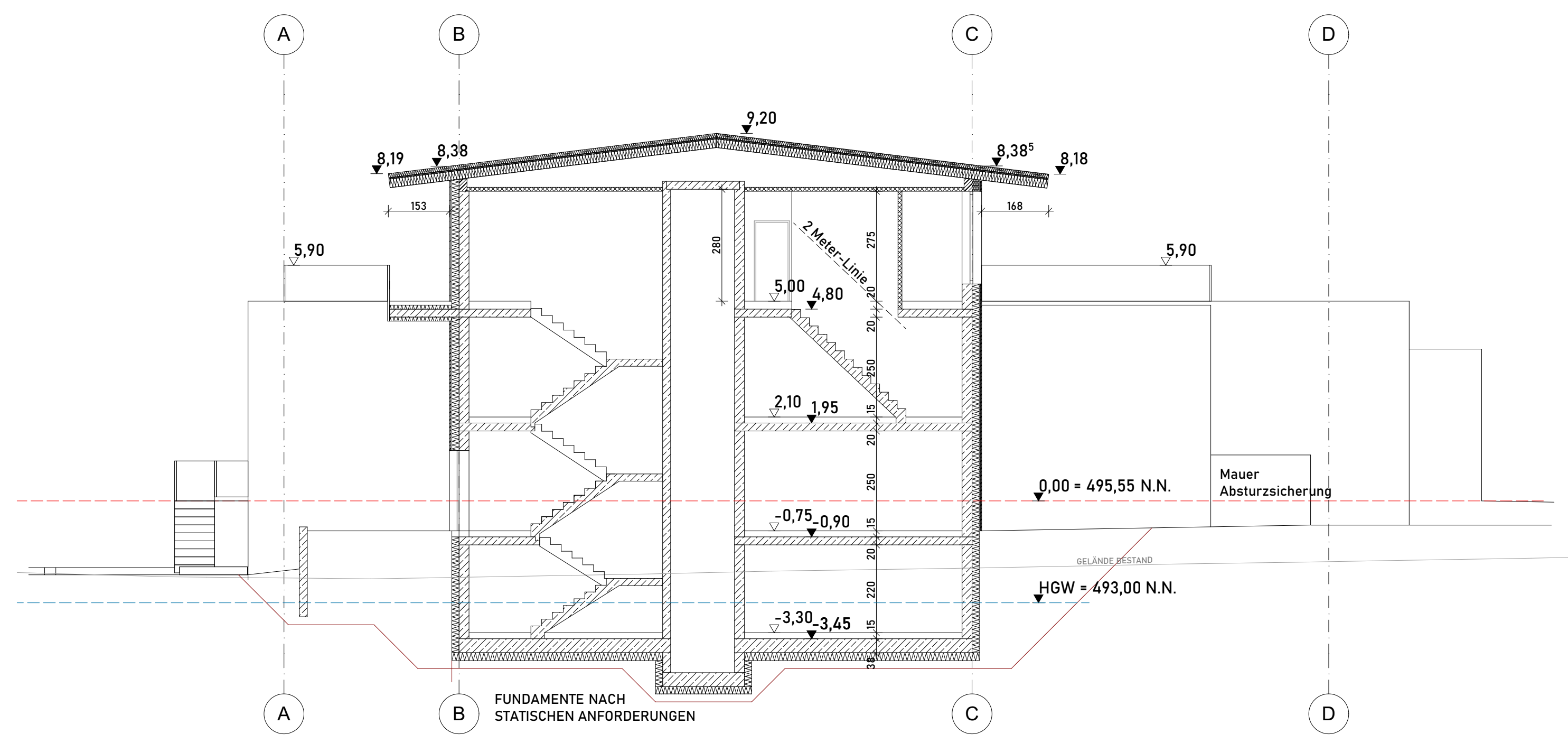

SCHNITT B

FUNDAMENTE NACH  
STATISCHEN ANFORDERUNGEN

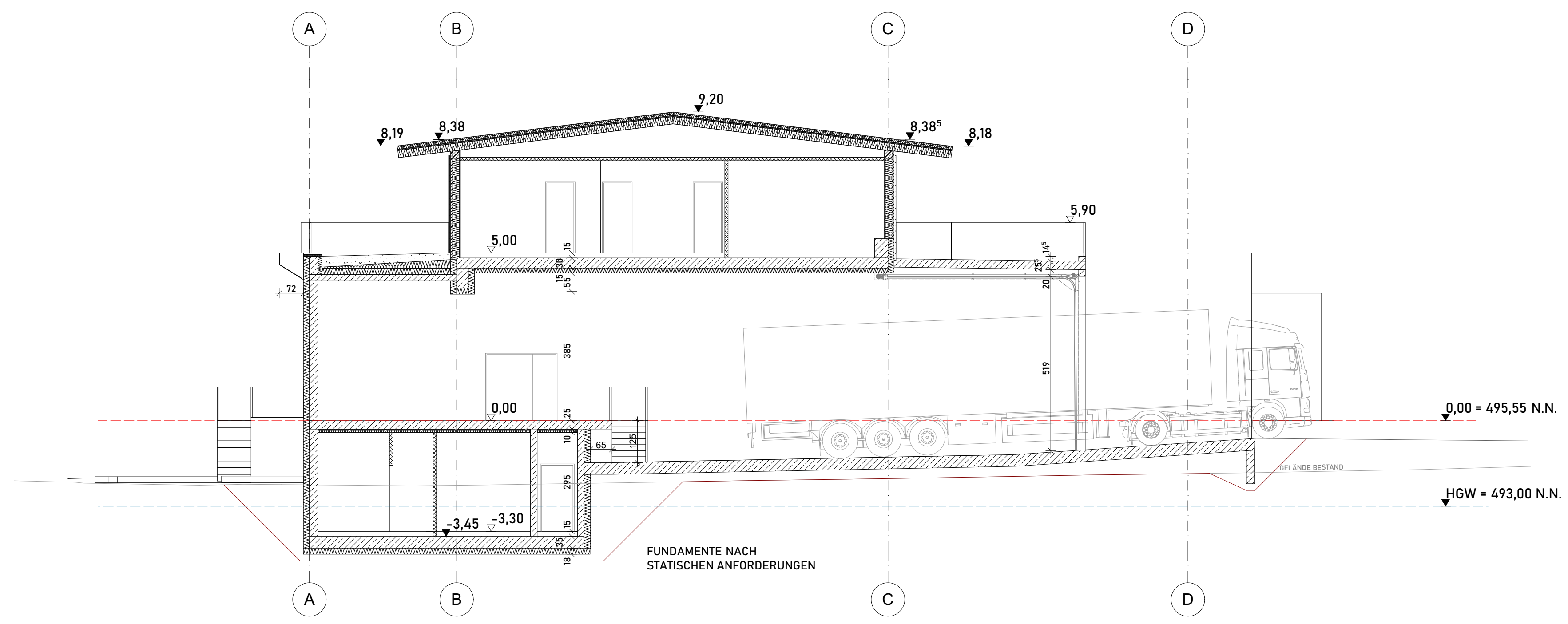

SCHNITT C

FUNDAMENTE NACH  
STATISCHEN ANFORDERUNGEN

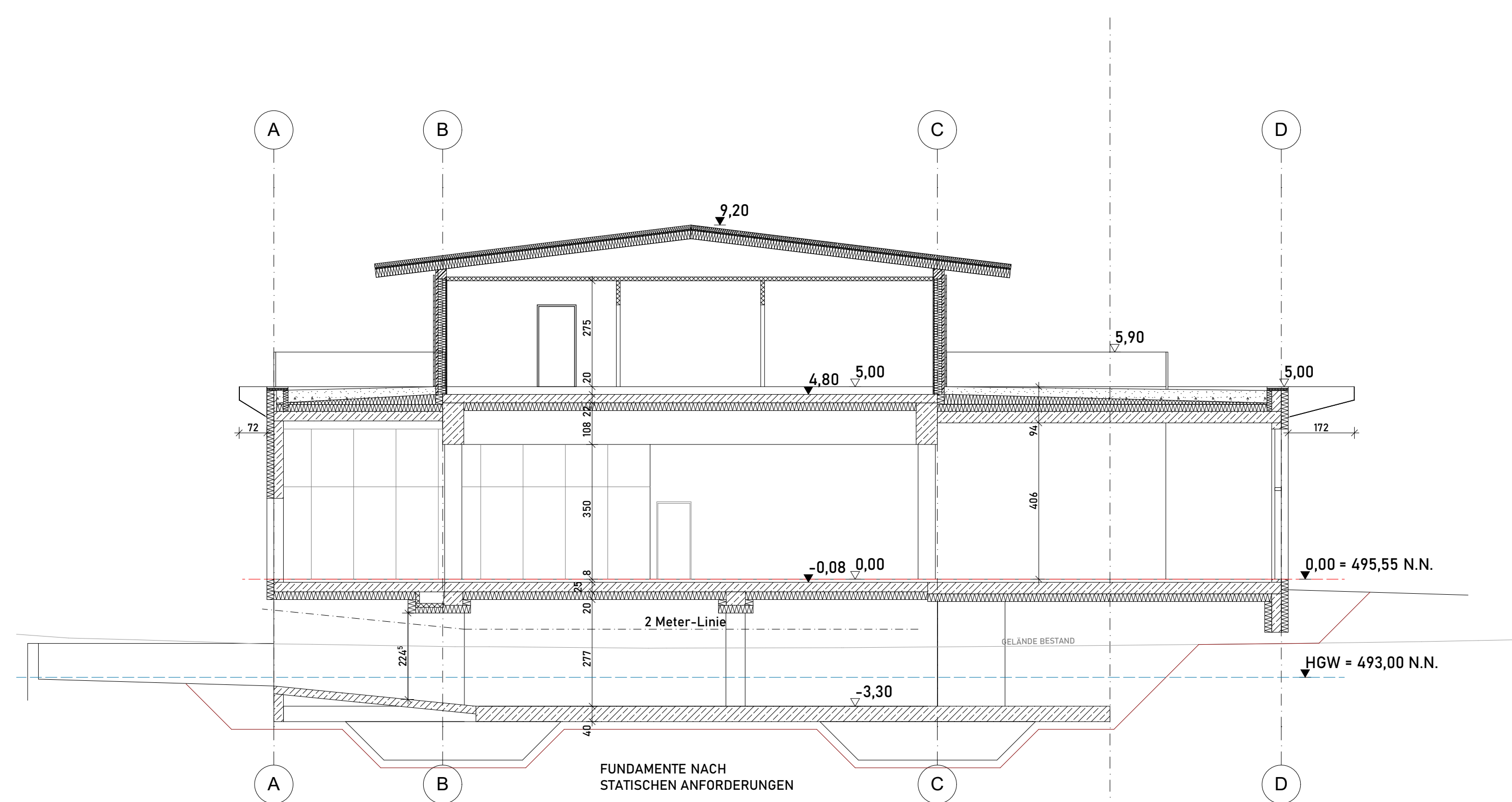

SCHNITT D

FUNDAMENTE NACH  
STATISCHEN ANFORDERUNGEN

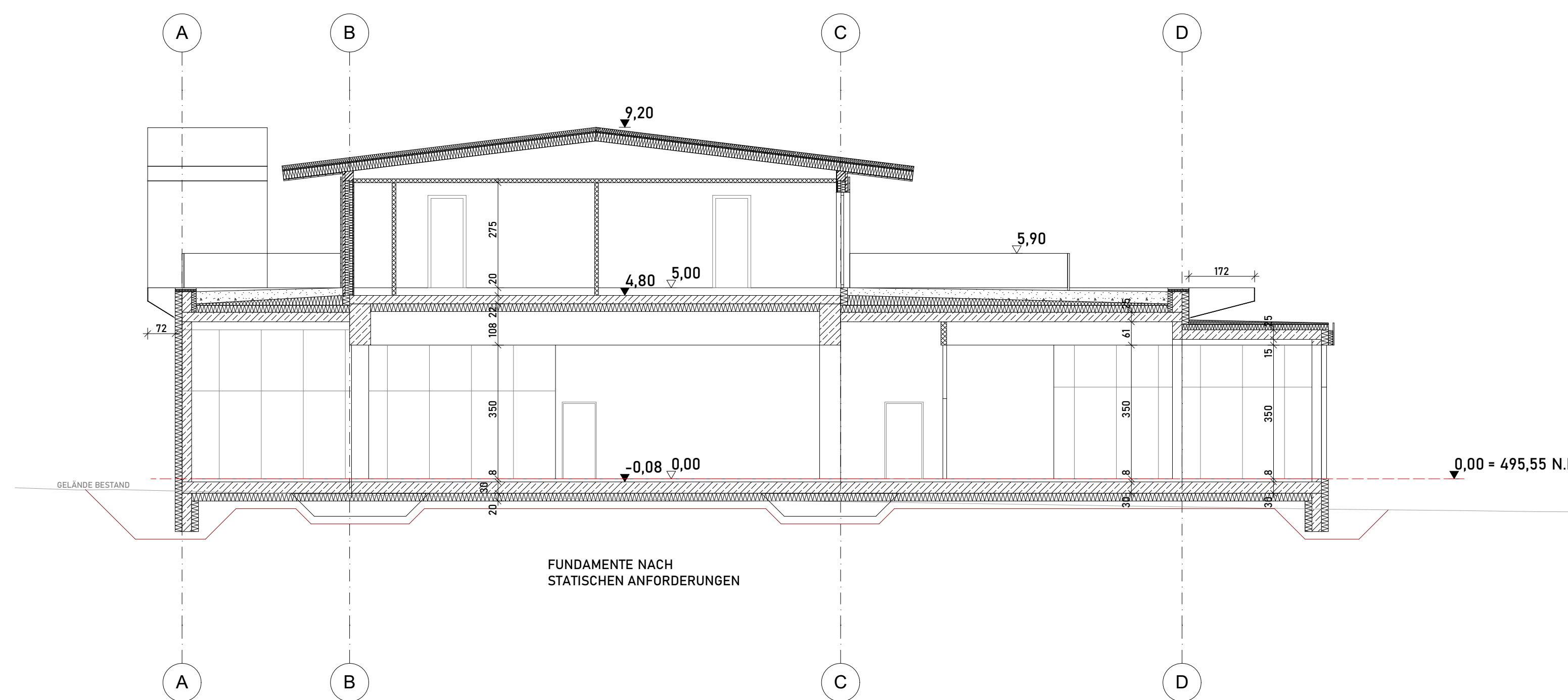

SCHNITT E

FUNDAMENTE NACH  
STATISCHEN ANFORDERUNGEN

±0,00 = 495,55 N.N.

— Ausfertigung



### EDEKA Riedering

Neubau eines Lebensmittelmarktes mit 2 Büros, 9 Wohneinheiten und einer Tiefgarage  
83083 Riedering, Tinningerstraße, FlNr. 124, 126, 127

Planinhalt Maßstab 1:100

SCHNITTE

Bauherr, Erbauerechtsgrf: ICC Immobilien-Chiemgau-Konzept GmbH  
Schillerstraße 11  
83071 Stephanskirchen

Grundstücksgrenzlinie: Staudacher, Martin Theodor  
Am Kirchberg 2  
83083, Riedering

Planverfasser: M.A. Elisa Wimmer  
Asamstraße 21  
81541 München

Plannummer: GP\_04 Datum: 04.08.2020 Plangröße: A0 (1189/841)